

# MONTHLY MEMBERSHIP PROGRESS REPORT

District 108IB2

Results as of: 10/31/2019

GMT:

SEDE ITALY

GMT AREA COSTITUZIONALE

| Club                      |                          |            |                 |
|---------------------------|--------------------------|------------|-----------------|
| RISULTATI PER 2019-2020   |                          |            |                 |
| TRIMESTRE                 | OBIETTIVO PER NUOVI CLUB | NUOVI CLUB | CLUB CANCELLATI |
| LUGLIO/AGOSTO/SETTEMBRE   | 0                        | 0          | 1               |
| OTTOBRE/NOVEMBRE/DICEMBRE | 0                        | 0          | 0               |
| GENNAIO/FEBBRAIO/MARZO    | 0                        | 0          | 0               |
| APRILE/MAGGIO/GIUGNO      | 1                        | 0          | 0               |

| Soci                      |   |                            |  |
|---------------------------|---|----------------------------|--|
| RISULTATI PER 2019-2020   |   |                            |  |
| TRIMESTRE                 | OBIETTIVO DI CRESCITA ASSOCIATIVA NETTA | CRESCITA ASSOCIATIVE REALE | SOCI DIMESSI EFFETTIVI (inclusi quelli trasferiti) |
| LUGLIO/AGOSTO/SETTEMBRE   | 10                                      | 21                         | 44   |
| OTTOBRE/NOVEMBRE/DICEMBRE | 20                                      | 4                          | 11   |
| GENNAIO/FEBBRAIO/MARZO    | 30                                      | 0                          | 0  |
| APRILE/MAGGIO/GIUGNO      | 10                                      | 0                          | 0  |

CUMULATIVO DEGLI OBIETTIVI E NUOVI CLUB EFFETTIVI

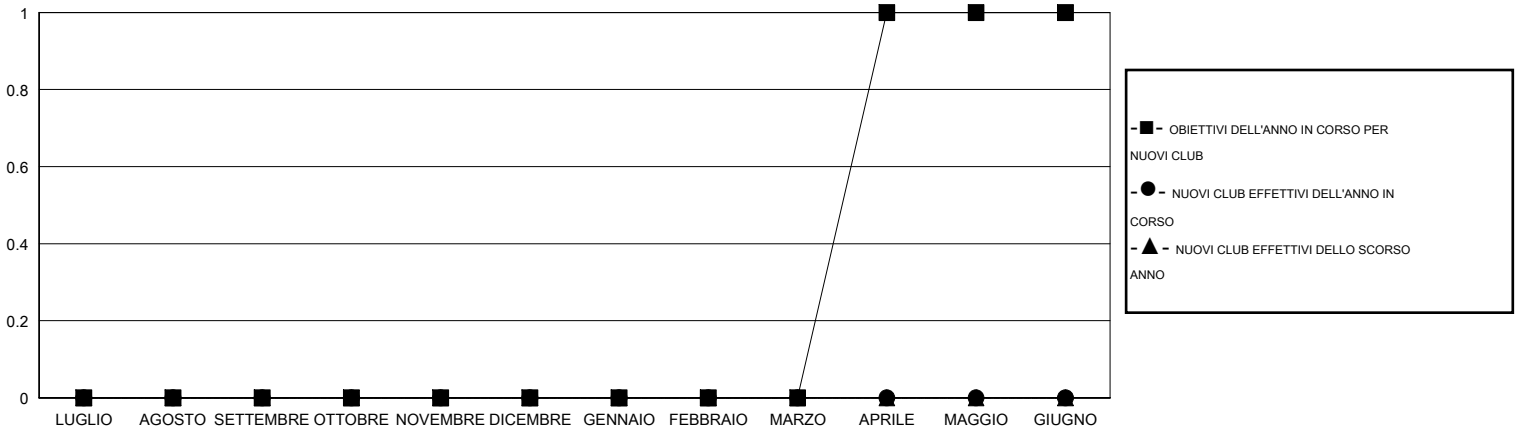

CUMULATIVO DEGLI OBIETTIVI E SOCI EFFETTIVI

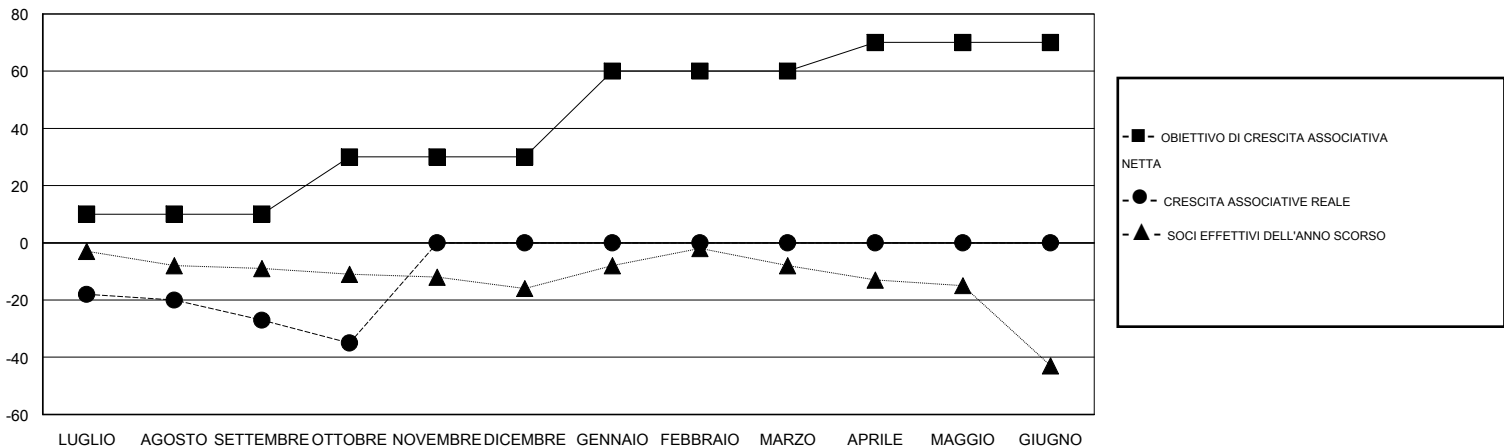

|  |  |  |
|--|--|--|
| CLUB CANCELLATI: 1   | 14 CLUBS OF 59 HA/HANNO AGGIUNTO<br>1 O PIU' SOCI NUOVI        | <u>DISTRIBUZIONE DEL SESSO</u><br>UOMO 1,242 (78.21%)<br>DONNA 346 (21.79%)                                |
| <u>SOCI DIMESSI</u><br>DEFUNTI 5<br>CLUB CANCELLATO 0<br>ALTRO 50<br>TOTALE 55 | <a href="#">CLICCARE QUI PER I DATI ASSOCIATIVI CUMULATIVI</a> | NUMERO TOTALE DEI SOCI APPARTENENTI A NUCLEI FAMILIARI 21<br>SOCI FAMILIARI PAGANTI LA METÀ DELLE QUOTE 11 |